DRIVER'S BEST FRIEND

MEYLE

Návod k montáži pro sadu na výměnu oleje pro automatické převodovky

MEYLE číslo: 300 135 1005 | 100 135 0005
Nr krócony: MOK0035 | MOK0010

Gear typs

6HP28 | 6HP28X | 6HP28AF

Montáž pouze vyškoleným personálem. Vždy dodržovat montážní návody a pokyny výrobce vozu.

MEYLE AG
Merkurring 111, 22143 Hamburg, Germany, **www.meyle.com**

W07.2019

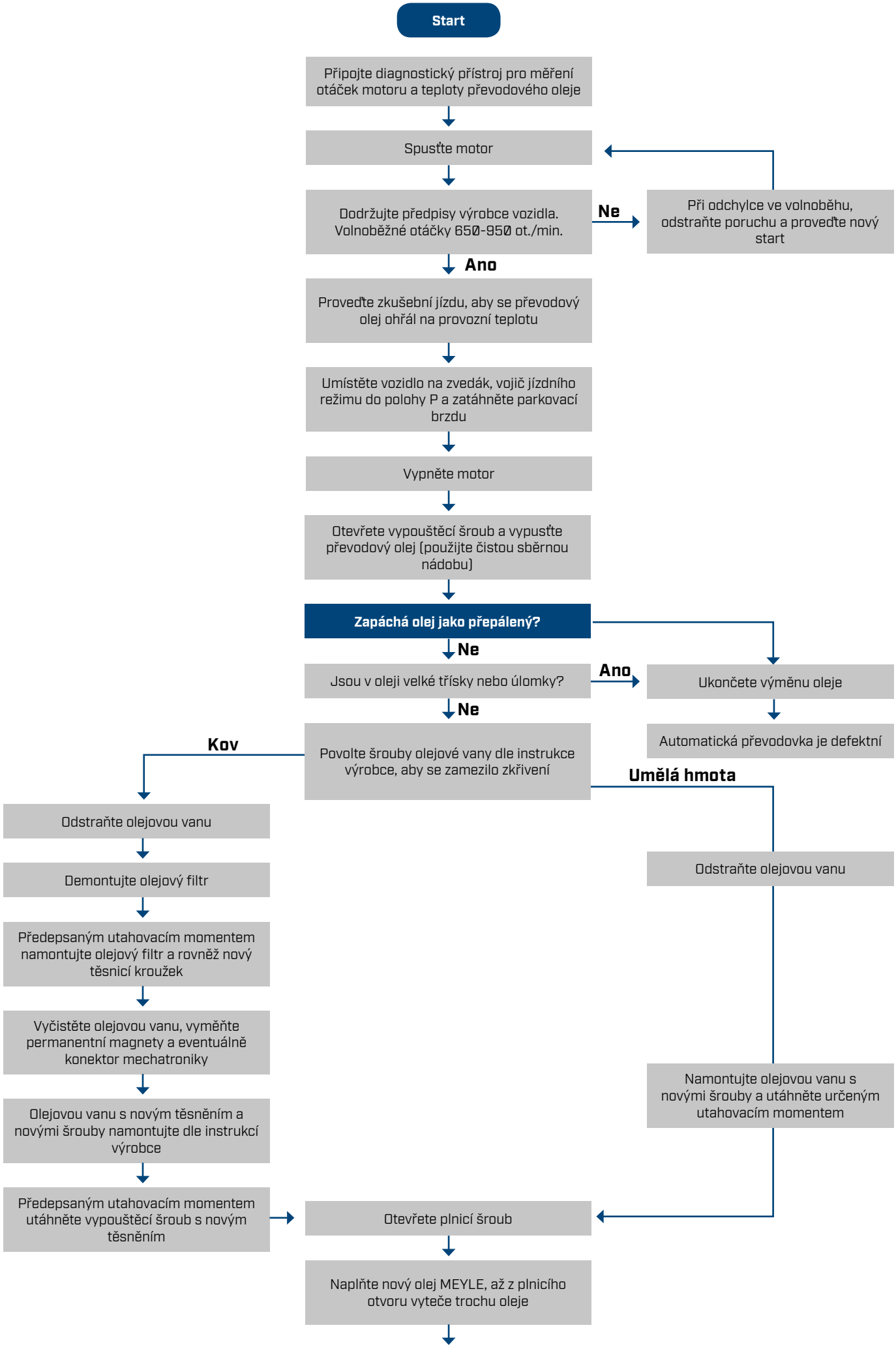
Start
Připojte diagnostický přístroj pro měření otáček motoru a teploty převodového oleje
Spusťte motor
Dodržujte předpisy výrobce vozidla. Volnoběžné otáčky 650-950 ot./min.
Ne
Při odchylce ve volnoběhu, odstraňte poruchu a proveďte nový start
Ano
Proveďte zkušební jízdu, aby se převodový olej ohřál na provozní teplotu
Umístěte vozidlo na zvedák, vojič jízdního režimu do polohy P a zatáhněte parkovací brzdu
Vypněte motor
Otevřete vypouštěcí šroub a vypusťte převodový olej (použijte čistou sběrnou nádobu)
Zapáchá olej jako přepálený?
Ne
Jsou v oleji velké třísky nebo úlomky?
Ano
Ukončete výměnu oleje
Automatická převodovka je defektní
Ne
Povolte šrouby olejové vany dle instrukce výrobce, aby se zamezilo zkřivení
Kov
Umělá hmota
Odstraňte olejovou vanu
Demontujte olejový filtr
Předepsaným utahovacím momentem namontujte olejový filtr a rovněž nový těsnicí kroužek
Vyčistěte olejovou vanu, vyměňte permanentní magnety a eventuálně konektor mechatroniky
Olejovou vanu s novým těsněním a novými šrouby namontujte dle instrukcí výrobce
Předepsaným utahovacím momentem utáhněte vypouštěcí šroub s novým těsněním
Odstraňte olejovou vanu
Namontujte olejovou vanu s novými šrouby a utáhněte určeným utahovacím momentem
Otevřete plnicí šroub
Naplňte nový olej MEYLE, až z plnicího otvoru vyteče trochu oleje

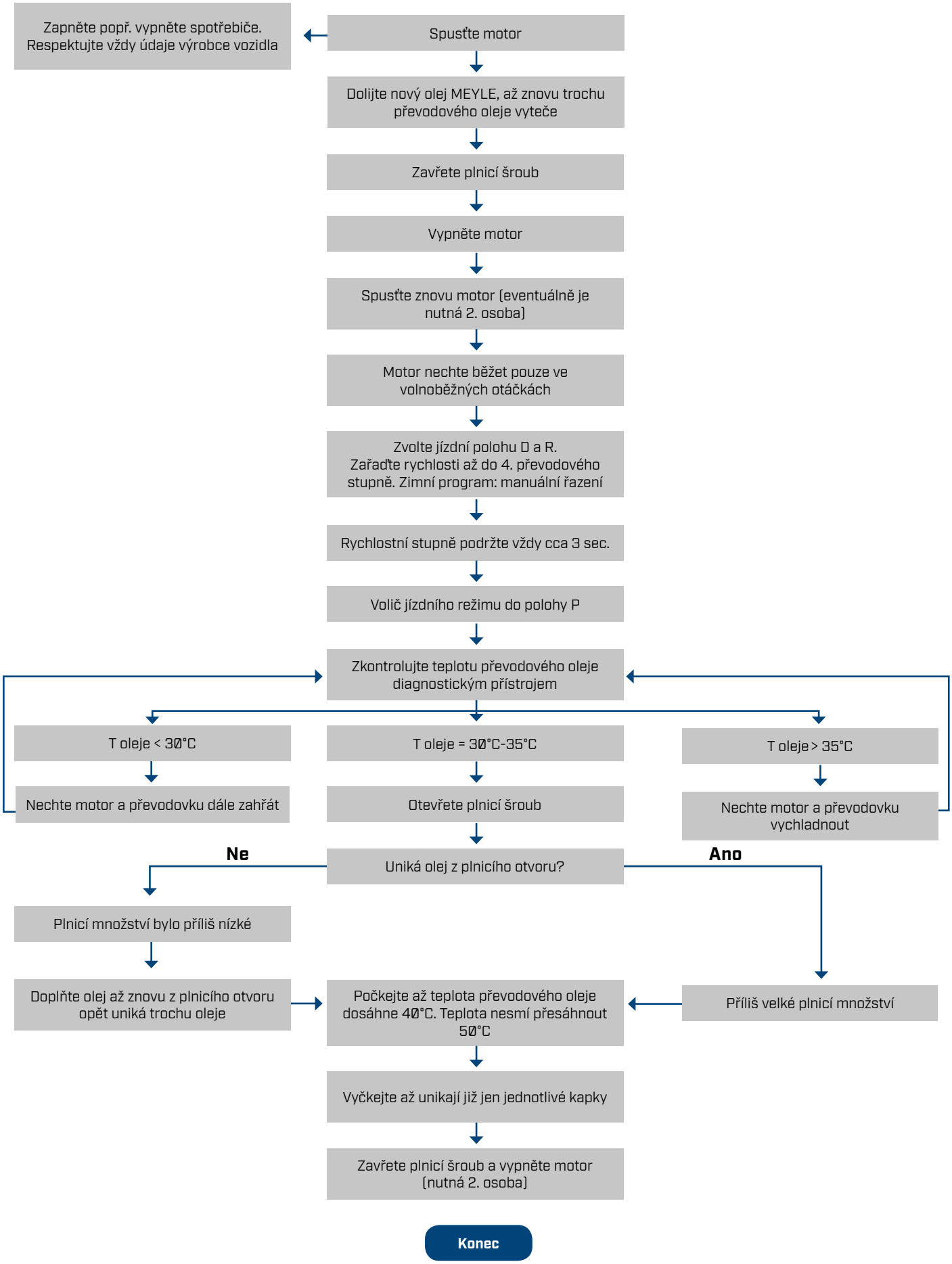

Pozor: U různých typů převodovek může být zabudován bypass ventil, který otevírá nebo zavírá cirkulaci oleje k chladiči oleje. Proto by měla být při dodatečné zkušební jízdě dosažena teplota převodového oleje minimálně 75 °C. Po zkušební jízdě nechte převodovku vychladnout a hladinu oleje znovu zkontrolujte a eventuálně doplňte.